

Agenzia del Territorio
CATASTO FABBRICATI
Ufficio Provinciale di
Como

Dichiarazione protocollo n. 354302 del 16 DIC 2011

Planimetria di u.i.u. in Comune di Cantu'

Via San Francesco D'assisi

civ. SNC

Identificativi Catastali:

Sezione: CAN

Foglio: 16

Particella: 25109

Subalterno: 710

Compilata da:

Motta Giorgio

Iscritto all'albo:

Architetti

Prov. Como

N. 1750

Scheda n. 1

Scala 1:200

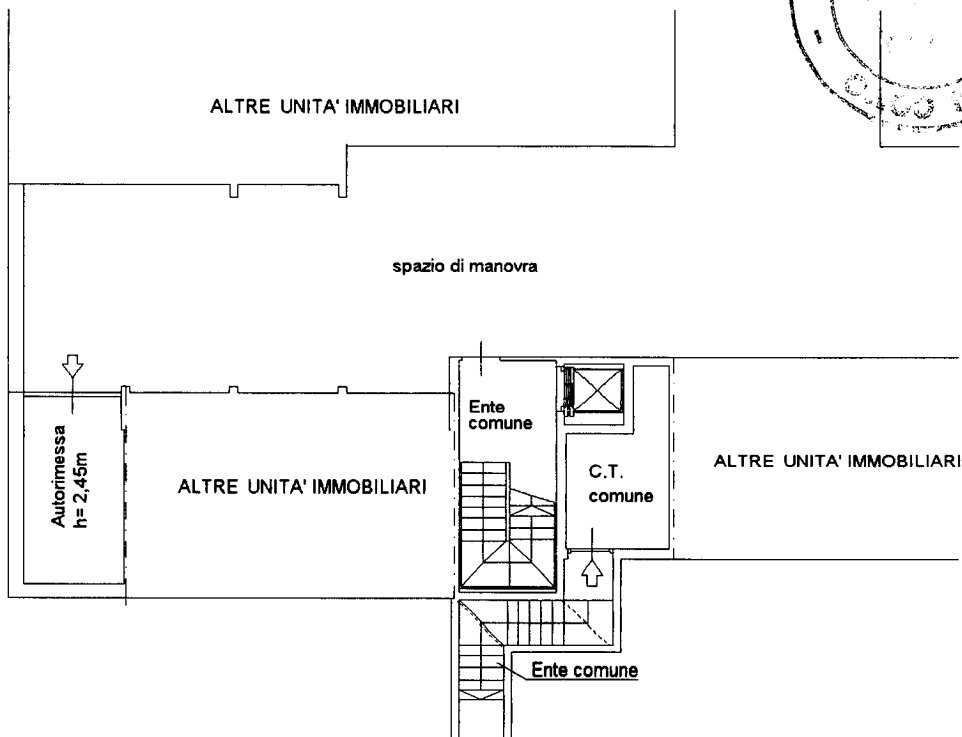

PIANTA PIANO SOTTOSTRADA 1

